

Fornitori - Requisiti minimi accesso Portale

SOMMARIO

1	Introduzione	3
2	Requisiti minimi di accesso al portale	3
3	Impostazioni visualizzazione compatibilità	4

1 Introduzione

Nel corso del 2010, l'esigenza di ottimizzare i processi di acquisto e di creare nuovi scenari collaborativi con i propri Partner Commerciali, ha portato ATM a scegliere di aggiornare le tecnologie utilizzate a supporto dei propri processi di procurement con l'obiettivo di garantire una maggiore efficienza con conseguente riduzione dei tempi di processamento, aumento del saving e riduzione di eventuali contenziosi.

2 Requisiti minimi di accesso al portale

Il fornitore, per poter accedere e utilizzare correttamente tutte le funzionalità del portale deve possedere i seguenti requisiti:

Requisiti funzionali: Forniti direttamente da ATM

1. Link di accesso al portale
2. Utente e Password di sistema
- 3.

Requisiti tecnici:

1. Browser da utilizzare:
 - ✓ Internet Explorer fino alla versione 8;
 - ✓ Mozilla Firefox dalla versione 4 (scaricabile gratuitamente online).
2. Versione aggiornata Java Virtual Machine (dalla Versione 6.0)
3. Abilitazione connessione agli applet Java secondo la seguente procedura:
Collegarsi al browser e seguire il percorso Strumenti → Opzioni Internet



Figura 1: Opzioni internet

ATM - Tutti i diritti riservati			
Stato documento: Seconda Versione	Revisione n. 3	Data di emissione: 01/02/2016	Pagina 3 di 5

Nel TAB "Protezione" scegliere "Livello personalizzato".
Scorrere la lista fino a "esecuzione script delle applet java" e impostare "Attiva".

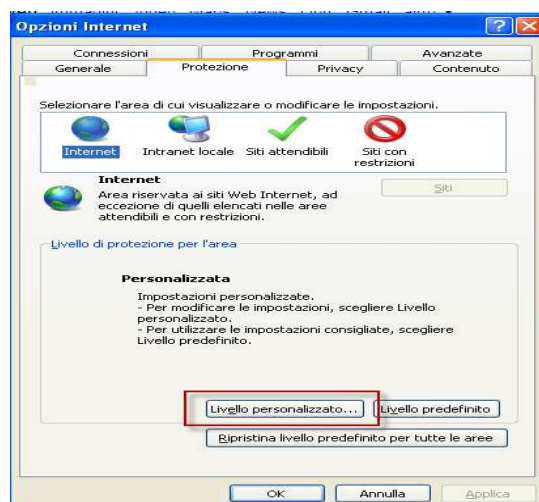

Figura 2: Impostazione di protezione

3 Impostazioni visualizzazione compatibilità

Utilizzando versioni di Internet Explorer successive alla 8 è necessario impostare la compatibilità del browser alle versioni precedenti.

Per fare questo aprire gli Strumenti di Internet Explorer e selezionare la voce "Impostazione Visualizzazione Compatibilità":

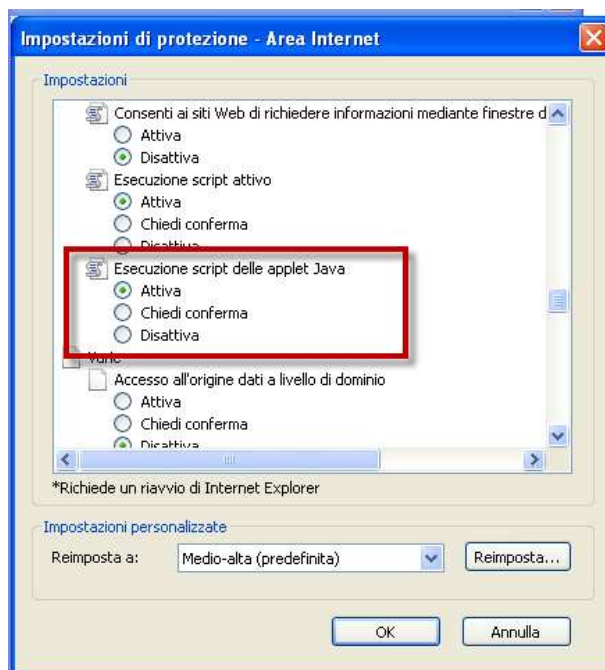
<i>ATM - Tutti i diritti riservati</i>			
<i>Stato documento:</i> Seconda Versione	<i>Revisione n.</i> 3	<i>Data di emissione:</i> 01/02/2016	<i>Pagina</i> 4 di 5

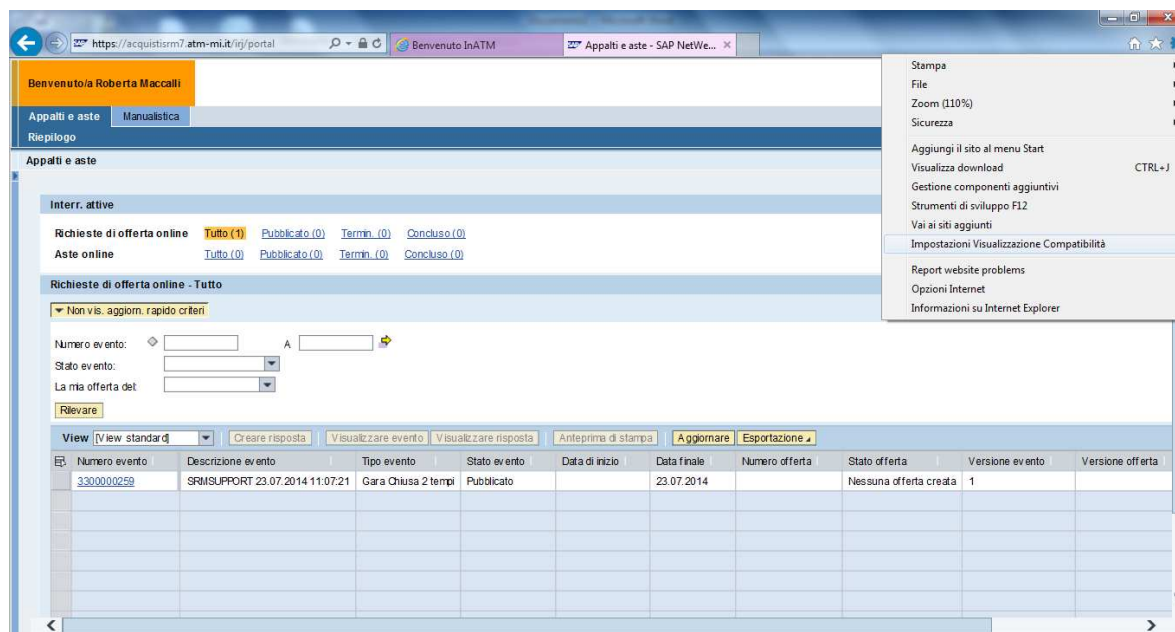

Nella schermata successiva aggiungere l'indirizzo:

atm-mi.it

ai siti web in versione compatibilità premendo su "Aggiungi", e verificare che siano spuntate nella parte sottostante della stessa finestra le voci:

- Visualizza siti internet in visualizzazione Compatibilità
- Usa elenchi di compatibilità

