

EDIZIONE DICEMBRE 2019

ATM



PER LE AZIENDE,



PER I COMUNI,



PER LE SCUOLE

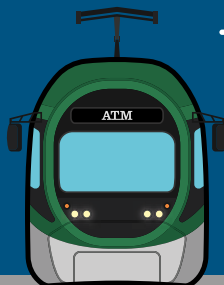
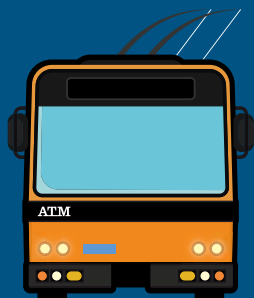

ATM



INTRODUZIONE

ATM promuove l'uso quotidiano dei mezzi pubblici anche attraverso l'offerta di abbonamenti annuali con un servizio di vendita rivolto alle aziende, ai comuni, alle scuole e alle università, purché siano convenzionate con ATM, seguito in tutti gli aspetti amministrativi dal personale ATM del settore aziendale dedicato. L'offerta consiste in:

1. abbonamenti annuali urbani per viaggiare a Milano a tariffa agevolata Key Account cioè scontata rispetto a quella ordinaria;
2. abbonamenti annuali a tariffa ordinaria, con sconto sulla spesa di rilascio della tessera elettronica sulla quale si carica l'abbonamento, validi per spostarsi nel Bacino di Mobilità del Sistema Tariffario Integrato (STIBM) in tutti i comuni che fanno parte della Città metropolitana di Milano e della Provincia di Monza e Brianza;
3. abbonamenti annuali a tariffa ordinaria ai parcheggi gestiti da ATM a Milano.

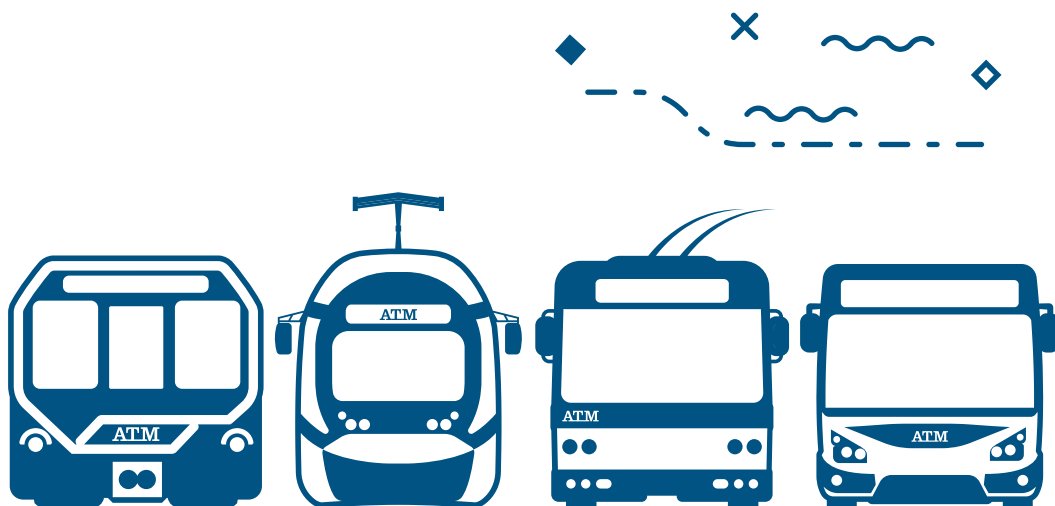

1. DESTINATARI E VANTAGGI DELL'OFFERTA

1.1 I destinatari dell'offerta di ATM

I destinatari dell'offerta di ATM descritta in queste pagine sono:

- > le aziende, gli enti pubblici, le associazioni di categoria, professionali e non profit e gli intermediari¹ → per i loro amministratori, dipendenti, pensionati, relativi familiari e clienti;
- > i comuni → per i loro amministratori, dipendenti, pensionati, relativi familiari e cittadini;
- > le scuole e le università → per i loro amministratori, dipendenti, pensionati, relativi familiari e studenti.

Per potervi accedere le aziende, gli enti pubblici, le associazioni, gli intermediari, i comuni e le scuole interessati devono sottoscrivere con ATM un'apposita convenzione attraverso cui viene erogato il servizio dedicato di consulenza sull'offerta e di supporto riguardo a tutti gli aspetti amministrativi che regolamentano il rapporto tra le parti.

1.2 L'offerta di ATM

L'offerta di ATM si declina in:

- > abbonamenti annuali urbani **a tariffa agevolata Key Account** validi per viaggiare a Milano destinati ad amministratori, dipendenti e pensionati di aziende, di enti pubblici, di associazioni di categoria, professionali e non profit, di intermediari, di comuni, di scuole e di università (Tabella 1);
- > abbonamenti annuali urbani **a tariffa agevolata Key Account** validi per viaggiare a Milano destinati ad associati e clienti di associazioni di categoria, professionali e non profit e clienti di intermediari, ai cittadini dei comuni e agli studenti delle scuole e delle università (Tabella 2);
- > abbonamenti annuali urbani **a tariffa ordinaria** validi per viaggiare a Milano, **con sconto del 50% (pari a 5 €) sulla spesa di rilascio della tessera elettronica sulla quale viene caricato l'abbonamento**, destinati a coloro che acquistano attraverso un soggetto convenzionato con ATM (Tabella 3);
- > abbonamenti annuali **a tariffa ordinaria** validi per spostarsi nell'area del Bacino di Mobilità del nuovo Sistema Tariffario Integrato (STIBM)², **con sconto del 50%**

1. Aziende/enti che vendono per conto di ATM abbonamenti al trasporto pubblico locale in vigore nel Sistema Tariffario Integrato STIBM.

2. Per tutte le informazioni sul Sistema Tariffario Integrato del Bacino di Mobilità di Milano - Monza Brianza si veda www.atm.it.

(pari a 5 €) sulla spesa di rilascio della tessera elettronica sulla quale viene caricato l'abbonamento, destinati a coloro che acquistano attraverso un soggetto convenzionato con ATM (Tabella 4);

- > abbonamenti annuali a tariffa ordinaria ai parcheggi gestiti da ATM a Milano.

Gli abbonamenti sono caricati su tessera elettronica che è valida quattro anni, riguardo alla quale tutte le informazioni sono disponibili su www.atm.it.

1.3 I vantaggi per le aziende, per gli enti pubblici, per le associazioni, per gli intermediari, per i comuni, per le scuole, per le università

- > la detassabilità cioè l'esclusione dalla formazione del reddito della persona giuridica (ex art. 51 del TUIR 917/86 e successive modifiche) delle somme erogate o rimborsate per l'acquisto di abbonamenti per il trasporto pubblico locale per i dipendenti e per i loro familiari;
- > la possibilità di utilizzare l'abbonamento come premio o benefit in favore del beneficiario.

1.4 I vantaggi per le persone che acquistano l'abbonamento al trasporto attraverso la propria azienda, ente, associazione, intermediario, comune, scuola o università

- > il risparmio rispetto alle tariffe ordinarie degli abbonamenti annuali al trasporto o rispetto alla spesa per il rilascio della tessera elettronica;
- > un servizio di consulenza totalmente riservato per mezzo di personale dedicato di ATM;
- > la possibilità di acquisto dell'abbonamento annuale anche per i propri familiari;
- > rateizzazione mensile del costo dell'abbonamento con trattenuta a listino paga (se prevista dall'azienda, ente, associazione, comune, scuola, università) e senza ulteriori aggravii;
- > accesso alle agevolazioni e agli sconti offerti da ATM ai propri abbonati (informazioni su www.atm.it);
- > il diritto agli sconti sulle tariffe del servizio BikeMi (informazioni su www.bikemi.it);
- > rapidità e comodità nell'acquisto dell'abbonamento;
- > validità dell'abbonamento anche in caso di cessazione del rapporto con la propria azienda, ente, associazione, comune, scuola, università;
- > benefici fiscali quando previsti dalla normativa di riferimento.

2. TARIFFE DEGLI ABBONAMENTI ANNUALI

Tabella 1

Abbonamento annuale urbano a tariffa agevolata Key Account per viaggiare a Milano → **con progressività dello sconto in base al numero degli aderenti all'offerta**

Destinatari	Numero totale degli aderenti all'offerta	Tariffa ordinaria	Sconto base sulla tariffa ordinaria (a)*	Sconto supplementare a carico del Comune di Milano (b)*	Sconto supplementare a carico dell'azienda/ente (c)*	Sconto totale (d = a + b + c)	Tariffa Key Account**
Amministratori, dipendenti e pensionati di aziende e enti pubblici, di associazioni di categoria, professionali e non profit, di intermediari, di comuni, di scuole e di università	tra 20 e 100	330 €	5%	-	-	5%	314 €
	tra 101 e 1.000	330 €	5%	2,5%	2,5%	10%	297 €
	tra 1.001 e 2.500	330 €	5%	7,5%	7,5%	20%	264 €
	tra 2.501 e 4.000	330 €	5%	12,5%	12,5%	30%	231 €
	oltre 4.000	330 €	5%	20%	20%	45%	182 €

*Lo sconto base sulla tariffa ordinaria (a) viene sempre applicato, gli sconti supplementari (b e c) vengono applicati fino al 31 luglio 2020; dal 1° agosto 2020 lo sconto supplementare (b) a carico del Comune di Milano sarà erogato a condizione che l'azienda/ente partecipi con lo sconto indicato nella colonna (c).

**Alle tariffe indicate nella colonna vanno aggiunte le spese amministrative di 5 € per il rilascio dell'abbonamento.

L'abbonamento annuale urbano consente di spostarsi sulla rete urbana di ATM e sui tratti in città di tutte le linee interurbane di ATM, sulle tratte urbane della rete ferroviaria di Trenord, incluso anche il Passante Ferroviario.

Vale dodici mesi solari consecutivi.



Tabella 2

Abbonamento annuale urbano a tariffa agevolata Key Account per viaggiare a Milano → **sconto del 5% rispetto alla tariffa ordinaria**

Destinatari	Tariffa ordinaria	Sconto	Tariffa Key Account*
Associati e clienti di associazioni di categoria, professionali e non profit, clienti di intermediari, cittadini dei comuni, studenti delle scuole e delle università	330 €	5%	314 €

*Alla tariffa indicata nella colonna vanno aggiunte le spese amministrative di 5 € per il rilascio dell'abbonamento.

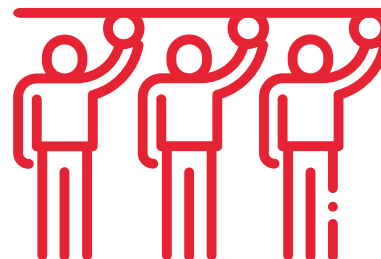
L'abbonamento annuale urbano consente di spostarsi sulla rete urbana di ATM e sui tratti in città di tutte le linee interurbane di ATM, sulle tratte urbane della rete ferroviaria di Trenord, incluso anche il Passante Ferroviario. Vale dodici mesi solari consecutivi.

Tabella 3

Abbonamenti annuali urbani a tariffa ordinaria per viaggiare a Milano → **sconto del 50% sulla spesa di rilascio della tessera elettronica**

Titolo di viaggio	Requisiti	Destinatari	Tariffa	Sconto
Abbonamento annuale urbano ordinario	Tutti i viaggiatori	Coloro che acquistano l'abbonamento attraverso un soggetto convenzionato con ATM	330 €	50% sulla spesa di rilascio della tessera elettronica che costa 5 € anziché 10 €
Abbonamento annuale urbano per giovani under 27	Giovani fino al compimento del 27° anno di età		200 €	
Abbonamento annuale urbano per senior Milano	Persone residenti a Milano con età superiore a 65 anni e pensionati con età superiore a 60 anni		300 €	
Abbonamento annuale urbano senior Off peak	Persone residenti a Milano con età superiore a 65 anni e pensionati con età superiore a 60 anni		170 €	
Abbonamento senior senza limitazioni di residenza	Persone con età superiore a 65 anni senza limitazioni di residenza		300 €	

L'abbonamento annuale urbano consente di spostarsi sulla rete urbana di ATM e sui tratti in città di tutte le linee interurbane di ATM, sulle tratte urbane della rete ferroviaria di Trenord, incluso anche il Passante Ferroviario. Vale dodici mesi solari consecutivi.



Tabella 4

Abbonamenti annuali STIBM a tariffa ordinaria per spostarsi nel Bacino di Mobilità del Sistema Tariffario Integrato (STIBM)³ → **sconto del 50% sulla spesa di rilascio della tessera elettronica**

	Numero della tariffa	Nome della tariffa	Destinatari	Tariffa degli abbonamenti ordinari	Tariffa degli abbonamenti agevolati under 26	Tariffa degli abbonamenti agevolati senior over 65	Sconto
Tariffe valide su MILANO tra la zona Mi1 e la zona Mi9	1	Mi1 - Mi3	Coloro che acquistano l'abbonamento attraverso un soggetto convenzionato con ATM	460 €	345 €	345 €	50% sulla spesa di rilascio della tessera elettronica che costa 5 € anziché 10 €
	2	Mi1 - Mi4		552 €	414 €	414 €	
	3	Mi1 - Mi5		644 €	483 €	483 €	
	4	Mi1 - Mi6		682 €	512 €	512 €	
	5	Mi1 - Mi7		712 €	534 €	534 €	
	6	Mi1 - Mi8		738 €	554 €	554 €	
	7	Mi1 - Mi9		761 €	571 €	571 €	
Tariffe valide tra la zona Mi3 e la zona Mi9	8	Mi3 - Mi4		368 €	276 €	276 €	
	9	Mi3 - Mi5		460 €	345 €	345 €	
	10	Mi3 - Mi6		552 €	414 €	414 €	
	11	Mi3 - Mi7		644 €	483 €	483 €	
	12	Mi3 - Mi8		682 €	512 €	512 €	
	13	Mi3 - Mi9		712 €	534 €	534 €	
Tariffe valide tra la zona Mi4 e la zona Mi9	14	Mi4 - Mi5		368 €	276 €	276 €	
	15	Mi4 - Mi6		460 €	345 €	345 €	
	16	Mi4 - Mi7		552 €	414 €	414 €	
	17	Mi4 - Mi8		644 €	483 €	483 €	
	18	Mi4 - Mi9		682 €	512 €	512 €	
Tariffe valide tra la zona Mi5 e la zona Mi9	19	Mi5 - Mi6		368 €	276 €	276 €	
	20	Mi5 - Mi7		460 €	345 €	345 €	
	21	Mi5 - Mi8		552 €	414 €	414 €	
	22	Mi5 - Mi9		644 €	483 €	483 €	

segue →

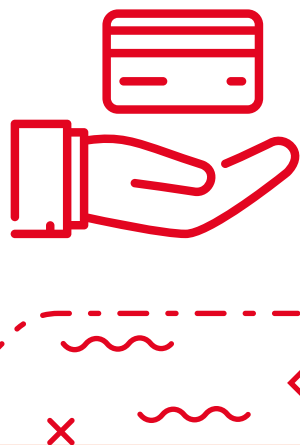
	Numero della tariffa	Nome della tariffa	Destinatari	Tariffa degli abbonamenti ordinari	Tariffa degli abbonamenti agevolati under 26	Tariffa degli abbonamenti agevolati senior over 65	Sconto
Tariffe valide tra la zona Mi6 e la zona Mi9	23	Mi6 - Mi7	Coloro che acquistano l'abbonamento attraverso un soggetto convenzionato con ATM	368 €	276 €	276 €	50% sulla spesa di rilascio della tessera elettronica che costa 5 € anziché 10 €
	24	Mi6 - Mi8		460 €	345 €	345 €	
	25	Mi6 - Mi9		552 €	414 €	414 €	
Tariffe valide tra la zona Mi7 e la zona Mi9	26	Mi7 - Mi8		368 €	276 €	276 €	
	27	Mi7 - Mi9		460 €	345 €	345 €	
Tariffe valide tra la zona Mi8 e la zona Mi9	28	Mi8 - Mi9		368 €	276 €	276 €	

Con l'abbonamento annuale STIBM è possibile spostarsi sulle linee della metropolitana e sulle linee di superficie urbane ed extraurbane di ATM, sui mezzi di trasporto pubblico extraurbani delle altre aziende di trasporto che operano nell'area di integrazione tariffaria; i titoli di viaggio possono essere inoltre utilizzati sulle tratte ferroviarie gestite da Trenord comprese nell'area della Città metropolitana di Milano e della Provincia di Monza e Brianza oltre che per gli spostamenti in treno dalla/alla stazione di Tavazzano con Villavesco in provincia di Lodi.
Vale dodici mesi solari consecutivi.

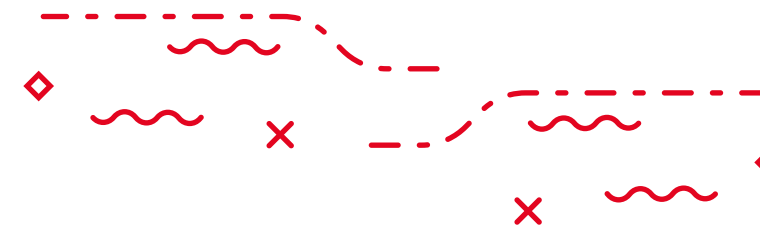

3. Per tutte le informazioni sul Sistema Tariffario Integrato del Bacino di Mobilità di Milano - Monza Brianza si veda www.atm.it.

P 3. L'ABBONAMENTO ANNUALE AL PARCHEGGIO ATM

L'abbonamento vale 12 mesi solari ed è fruibile soltanto nel parcheggio prescelto tra quelli gestiti da ATM ubicati a Milano (si vedano di seguito la mappa e l'elenco). Gli interessati, in convenzione con ATM, possono acquistare gli abbonamenti al parcheggio insieme agli abbonamenti al trasporto oppure soltanto gli abbonamenti al parcheggio.

Gli abbonamenti sono venduti limitatamente ai posti disponibili; informazioni dettagliate ed aggiornate riguardo alle tariffe e agli orari di apertura possono essere richieste ai consulenti di ATM oppure consultate su www.atm.it.



I parcheggi gestiti da ATM (Informazioni aggiornate a ottobre 2019)

	DENOMINAZIONE DEL PARCHEGGIO	ORARIO DI APERTURA
M1	LAMPUGNANO, BISCEGLIE, CATERINA DA FORLÌ*, MOLINO DORINO	tutti i giorni: feriali dalle 5.30 all'1.00 di notte; festivi dalle 6.00 all'1.00 di notte
	S. LEONARDO	tutti i giorni 24/24 ore eccetto il sabato (mercato settimanale)
M2	CASCINA GOBBA, FAMAGOSTA, ROMOLO MULTIPIANO	tutti i giorni: feriali dalle 5.30 all'1.00 di notte; festivi dalle 6.00 all'1.00 di notte
	ROMOLO, COLOGNO NORD, GESSATE	tutti i giorni 24/24 ore
	CRESCENZAGO	da lunedì a sabato dalle 7.00 alle 20.00
	ABBIATEGRASSO*	tutti i giorni 24/24 ore
M3	MACIACHINI, S. DONATO EMILIA, S. DONATO PAULLESE, ROGOREDO	tutti i giorni: feriali dalle 5.30 all'1.00 di notte; festivi dalle 6.00 all'1.00 di notte
	BOVIO*	tutti i giorni 24/24 ore
	LODI*	accessibile soltanto agli abbonati al parcheggio
M5	CASSIODORO*	tutti i giorni: feriali dalle 5.30 all'1.00 di notte; festivi dalle 6.00 all'1.00 di notte
SUPERFICIE	FORLANINI*, MOLINETTO DI LORENTEGGIO*, QUARTO OGGIARO*	tutti i giorni 24/24 ore

- P** PARCHEGGI GESTITI DA ATM
- PARCHEGGIO CON POSTI AUTO PRIORITARI PER DONNE
- PARCHEGGIO CON POSTI AUTO PER PERSONE CON DISABILITÀ
- PARCHEGGIO CON ACCESSO CON TESSERA ELETTRONICA ATM
- LINEA ROSSA M1
- LINEA VERDE M2
- LINEA GIALLA M3
- LINEA LILLA M5
- CAPILINEA DELLA RETE METROPOLITANA

*Il parcheggio Caterina da Forlì si trova vicino alla stazione Bande Nere della M1, Abbiategrasso si trova lungo via dei Missaglia in corrispondenza della stazione P.za Abbiategrasso della M2, Bovio è in via Bovio tra le fermate Maciachini e Dergano della M3, Lodi si trova in via Colletta vicino alla fermata Lodi TIBB della M3, Cassiodoro è in via Cassiodoro nei pressi della stazione Tre Torri della M5, Forlanini si trova presso l'aeroporto di Linate in corrispondenza della fermata della Linea 73 Aeroporto Linate-Duomo M1 M3, Molinetto di Lorenteggio è in prossimità del capolinea della linea tranviaria 14 Lorenteggio-Cimitero Maggiore, Quarto Oggiario si trova di fronte all'omonima stazione ferroviaria di Trenord.



PER TUTTE LE INFORMAZIONI

- > **ATM S.p.A.**
e-mail: Key-Account@atm.it
- > **Infoline ATM 02.48.607.607:** per richiedere informazioni su orari, percorsi, tariffe e iniziative di ATM; è attiva tutti i giorni dalle 7.30 alle 19.30
- > **www.atm.it**



Realizzato da: **Azienda Trasporti Milanesi S.p.A.**

Foro Buonaparte, 61 - 20121 Milano

Design: Imageware S.r.l. - Milano

Milano, dicembre 2019